PLANTA BAIXA ESC: 1/250
SEGUNDO PAVIMENTO (ADMINISTRATIVO)

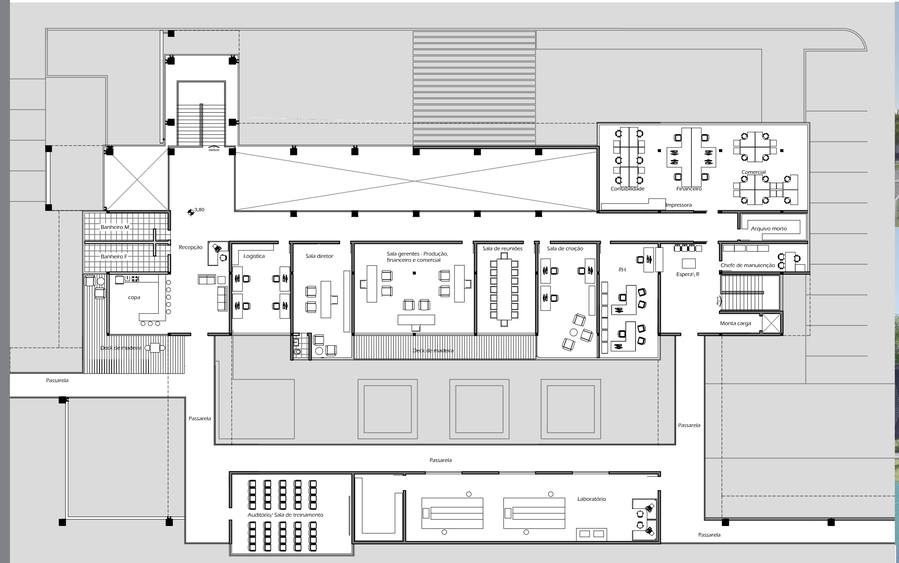

CORTES ESC: 1/250

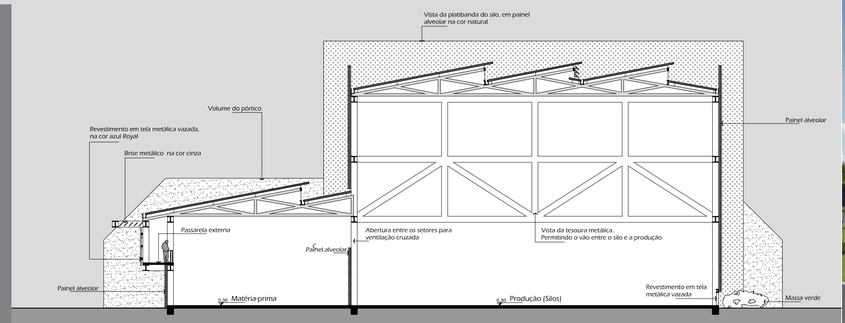

CORTE 07

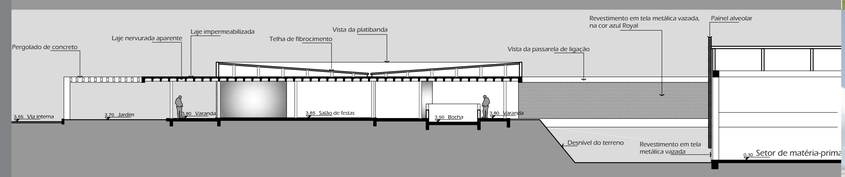

CORTE 08

Fachada norte. Vista do setor administrativo.

Fachada norte. Vista dos espaços de convívio e da passarela translúcida, fazendo a integração do interior com o exterior.

Fachada sul. Vista do espaço de convívio e espera de caminhões.

Volume do silo com os rasgos na fachada para ventilação e integração com o exterior, conforme o corte 07.

Vista geral da fachada sul, no eixo de observação da rodovia Alexandre Beloli. Com a comunicação visual da indústria no volume do silo, que se torna um marco visual na rodovia por conta de sua altura.
Os pórticos com jardins internos, quebram a linha contínua dos setores da indústria e propiciam um ambiente interno mais agradável.

Vista geral da sede social (fachada oeste), com estruturas de concreto marcando os acessos.

Vista do salão de festas, com a laje nervurada aparente e pilares metálicos, conforme o corte 08

Sede social. Vista do quiosque e salão de festas.

Sede social e espaço de convívio. Passarela fazendo ligação entre a indústria e a sede social, conforme corte 08.

Vista geral da fachada norte e oeste.
Em resposta a degradação que a indústria cerâmica gera ao meio ambiente, o setor de matérias-primas, onde as argilas ficam estocadas, se cerca por uma massa verde.

Vista geral da fachada sul.
Com o movimentos dos setores da indústria e a criação dos pórticos com jardins interno, foi possível quebrar a linearidade nesta fachada.